

Fiche Technique

« Théâtre de verdure »

espace scénique 6 x 4m (avec un arbre)
deux roulottes

Son :Nexo 2 facade PS10

1 caisson de basse,
4 retours PS10.
Console Midas de 20 entrées.
2 equaliser FCS 960
4 equaliser klark tehnik DN 360 graphic

1 système Bose L1 avec module basse et contrôleur numérique, quatre entrées audio.
(c'est une tour qui diffuser a 180 degree et elle fait retour)

Console Mackie 1402-VLZ3, 6 entrées xlr + 4 jack-stereo1 lecteur CD
Mini-retour TITAN 8active MKII

5 micro SM 58
2 micro BETA 57A
4 micro SM 57 LCE
2 KSM 137
1 beta 91A
AKG Perception 170 (cardioide)
1 micro HF
1 micro cravate
1 micro pro 70 (guitare acoustique)
11 pieds de micro
4 ID PRO
un multi 18 + 21 XLR en 10 M, 5 JACK en 10M

Vidéo 1 vidéoprojecteur Benq MP 515
(à installer dans une roulotte)

Lumière : Tout sera joué en plein feu (4 PC), dès lors qu'il fera nuit.

Tout matériel supplémentaire doit être fourni par les compagnies.

Contact technique : Karl Big 07.62.13.01.01
regie.big@gmail.com

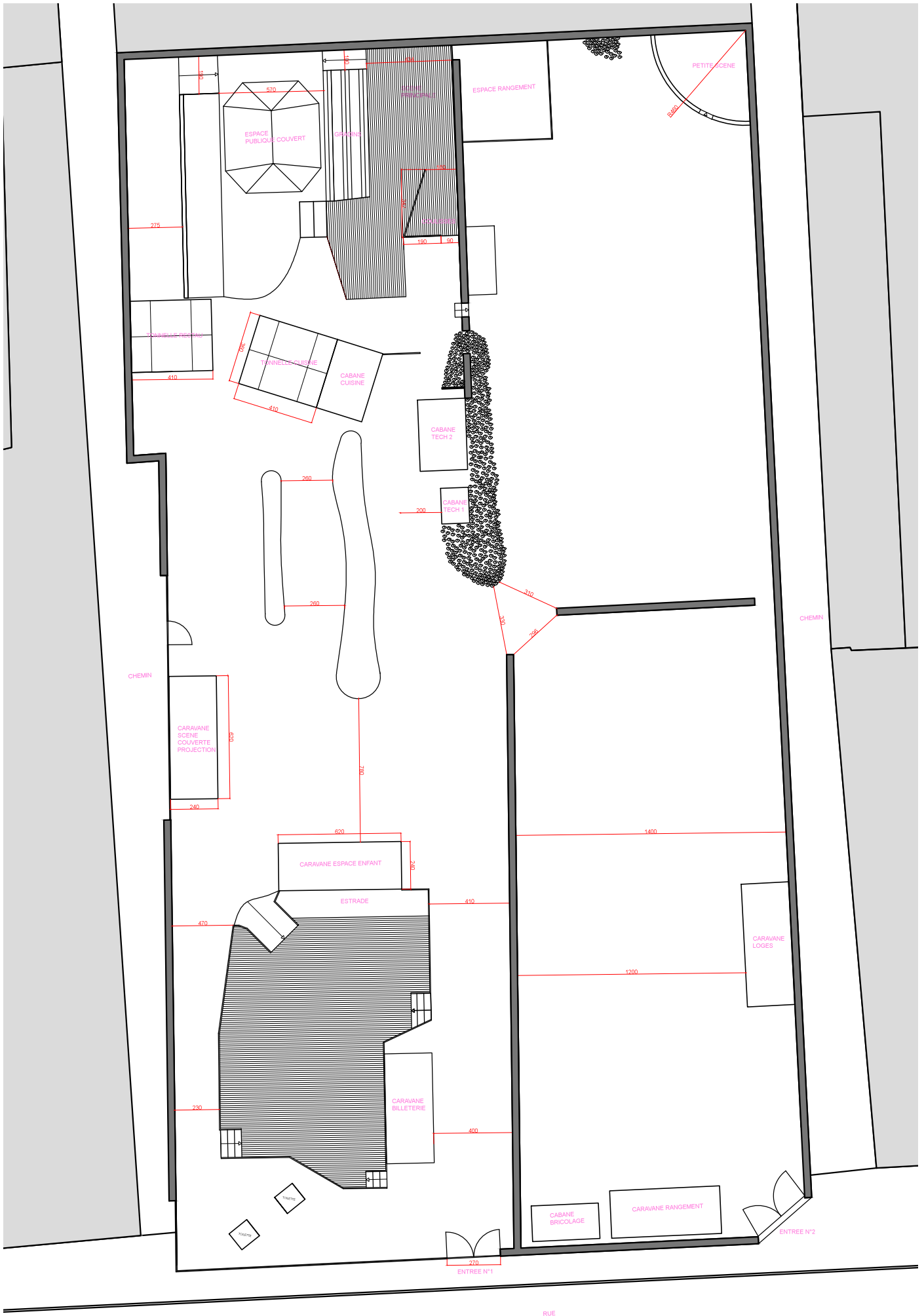

1/250ème

Plan de la parcelle du théâtre de verdure
 Régie : Karl Big : regie [a] girandole.fr

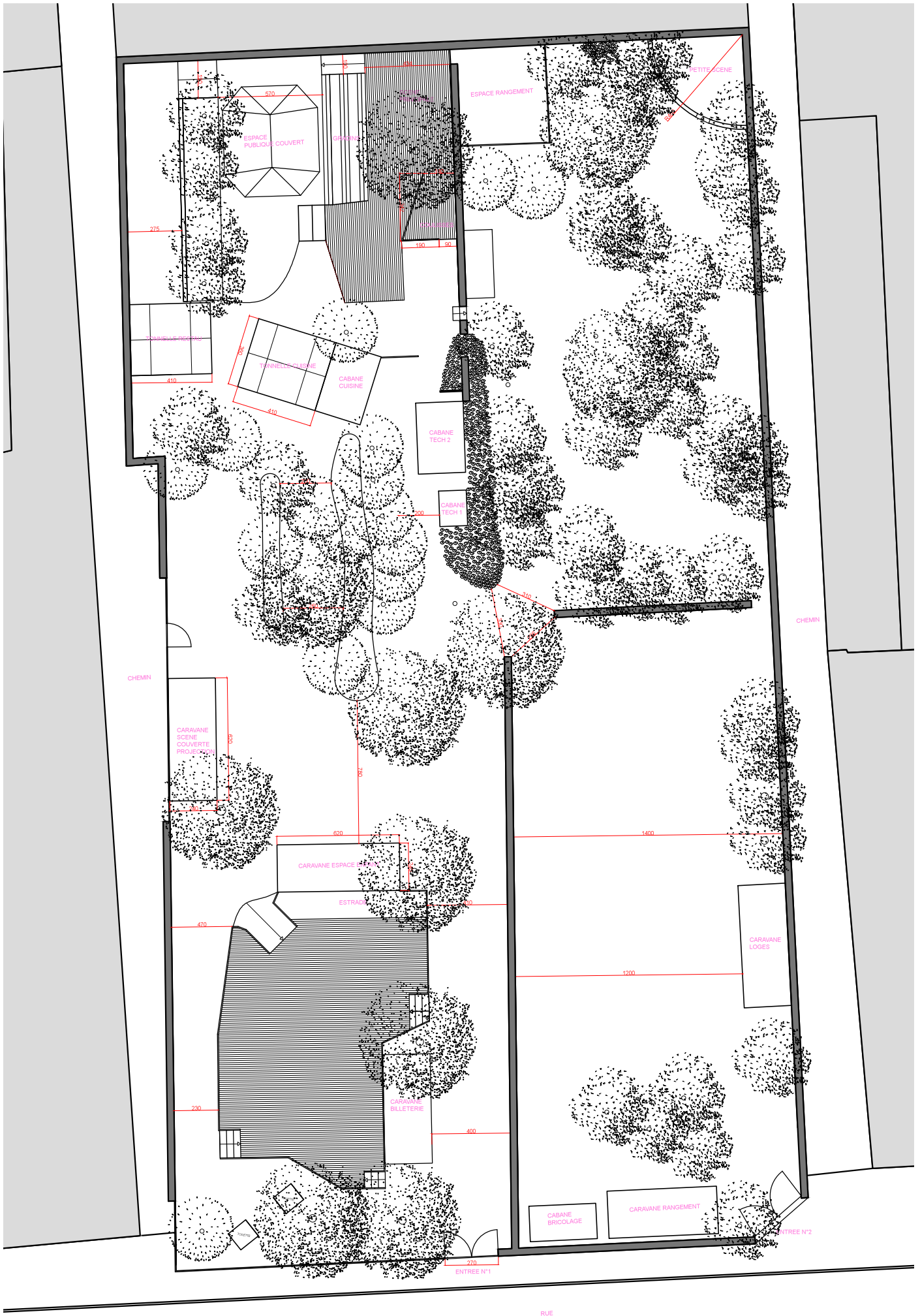

1/250ème

Plan de la parcelle du théâtre de verdure
 Régie : Karl Big : regie [a] girandole.fr