

# Fiche Technique

## « Théâtre de la Girandole »

**JAUGE** : 49 personnes

**Espace scénique** : 5.50m x 6.50m

haut 3.20m mais fond de scène 4m  
avec rideaux noirs, fond de scène

**Eclairage** :

Jeux d'orgue AVAB Presto, 30 circuits 2K  
8 PC SPOTCIGHT 500 W  
15 PC 2E51 SERIE EUROSPOT 500 W  
6 PC SCENA 500 W  
3 PC SPOTCIGT 500 W  
3 PC SPOTCIGT 1000 W  
1 PC ADB F51 500 W  
2 PARS BS64 WFL 1000 W  
5 PARS MULTIBEAM 575 600 W  
13 PARS - 36 300 W  
5 DECOUPE DS54 SERIE EUROSPOT 650 W  
2 DECOUPE ETC 650W  
4 F1

**La disponibilité des projecteurs peut varier en fonction des spectacles accueillis au Théâtre. Voir avec le régisseur (coordonnées ci-dessous).**

**Son** :

1 lecteur CD Marantz cd 5001  
1 lecteur MD Sony mds-je 330  
1 micro main Sennheiser 1081 VHF, 1 pied de micro  
Console spirit power station 8 entrées micro/ligne  
2 entrées stéréo  
Enceintes DAS ds8 (se situent en fond de scène)

**Vidéo**

1 lecteur de DVD  
1 vidéoprojecteur Benq MP 515  
Un écran 2m x 3m

**Piano** :

Yamaha U3 noir. Accordage : La 440

**Contact technique** : Karl Big 07.62.13.01.01 [regie.big@gmail.com](mailto:regie.big@gmail.com)

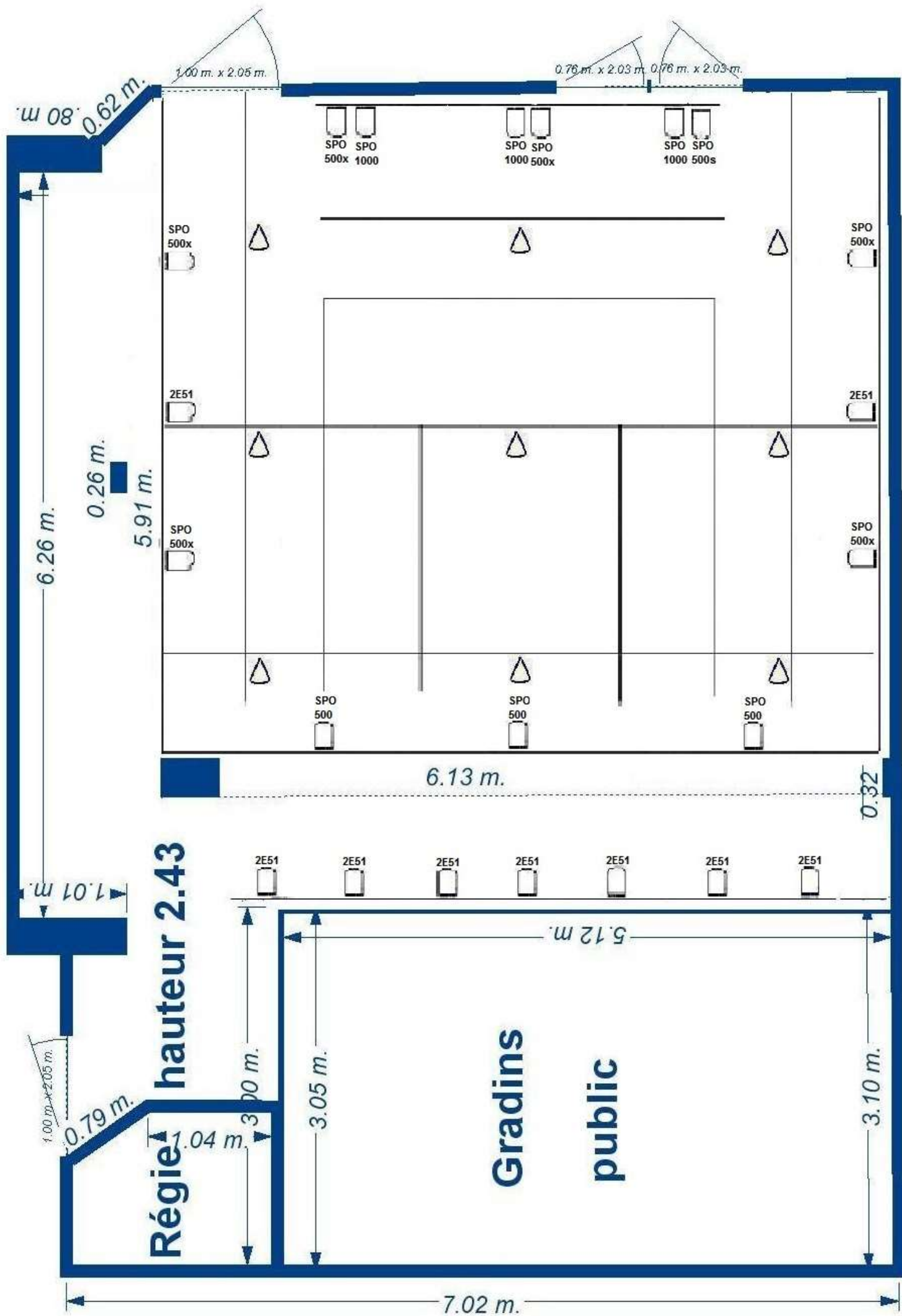

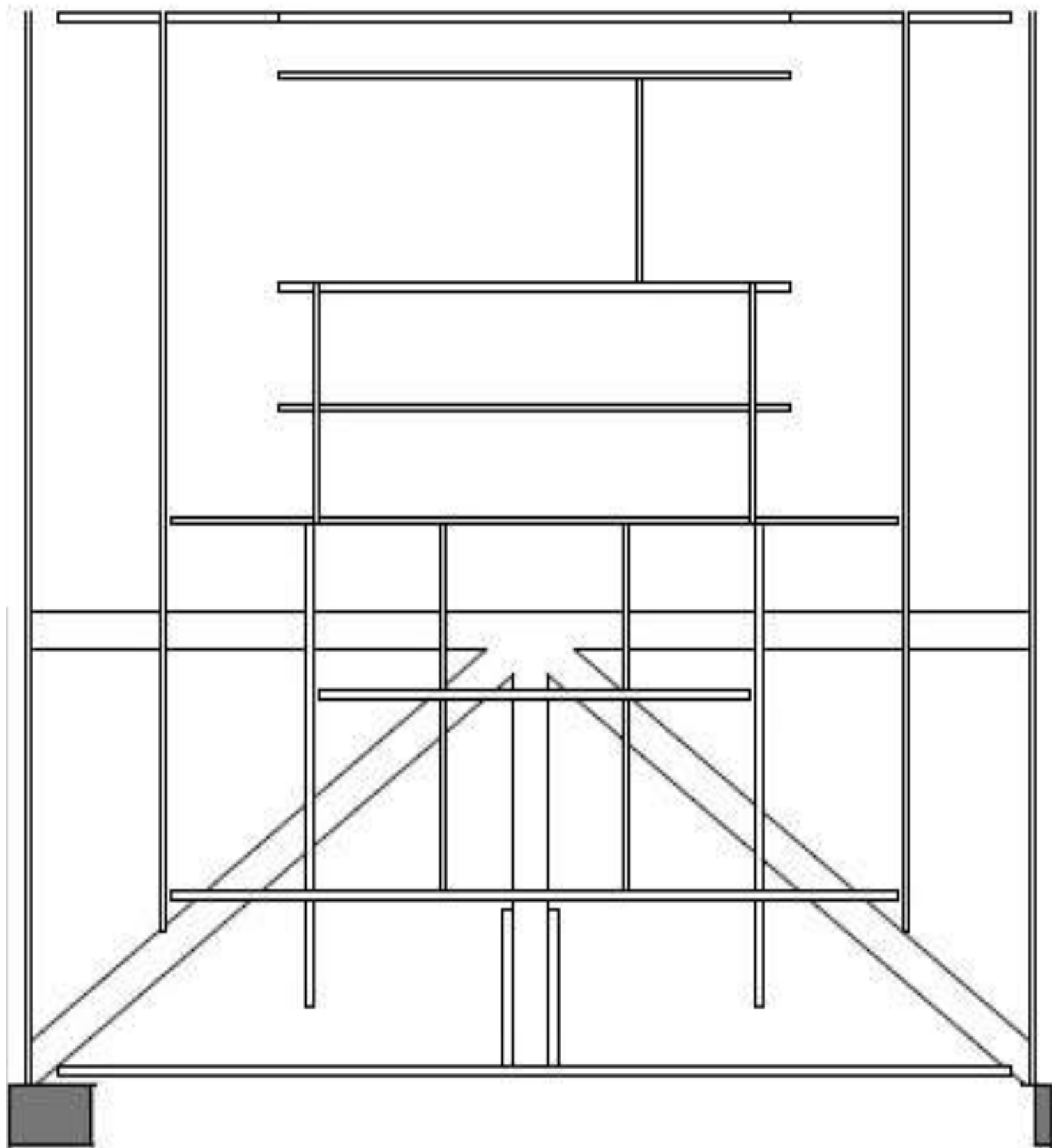

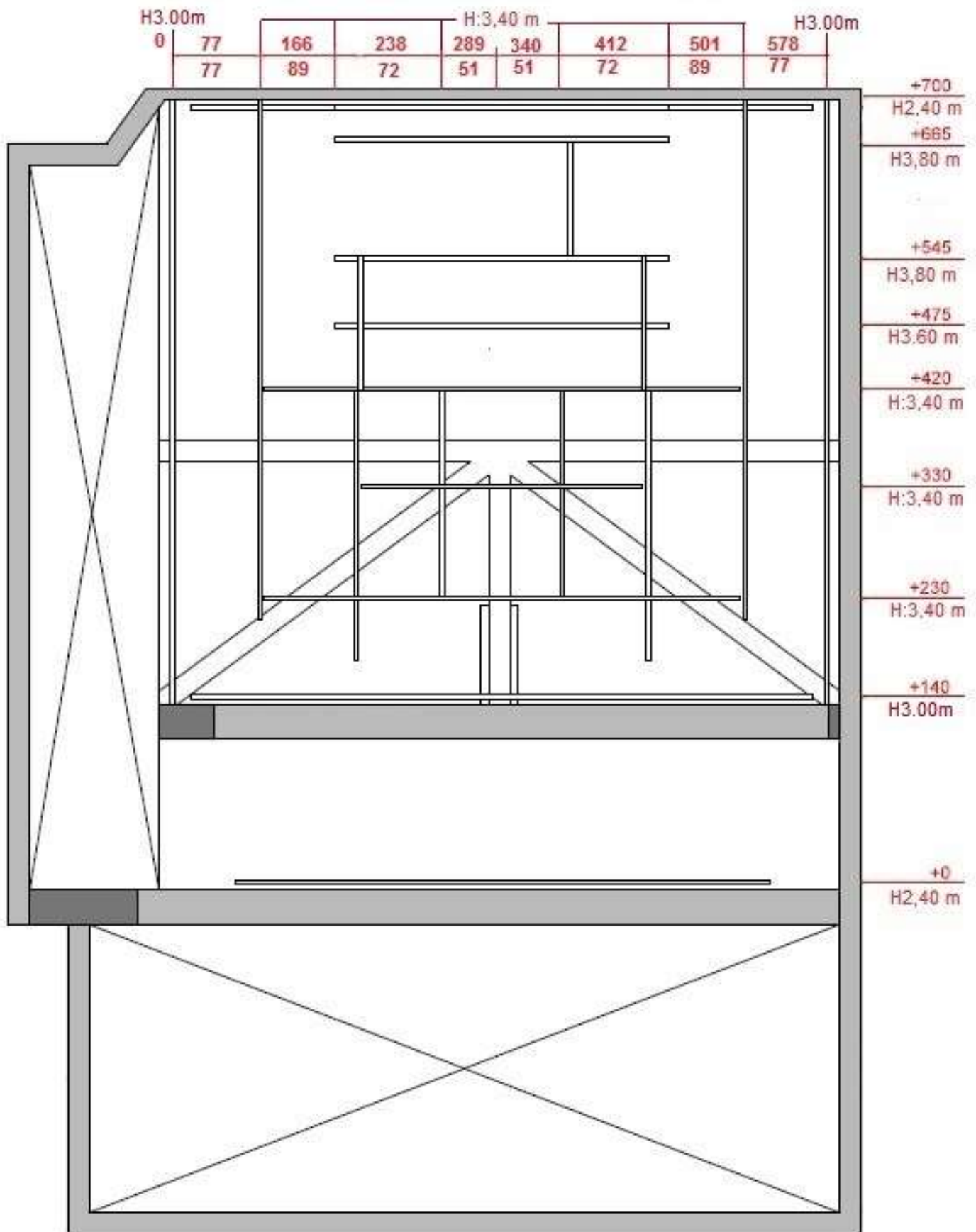

1/50ème

Plan du gril du théâtre de la Girandole  
Régie : Karl Big : regie [a] girandole.fr

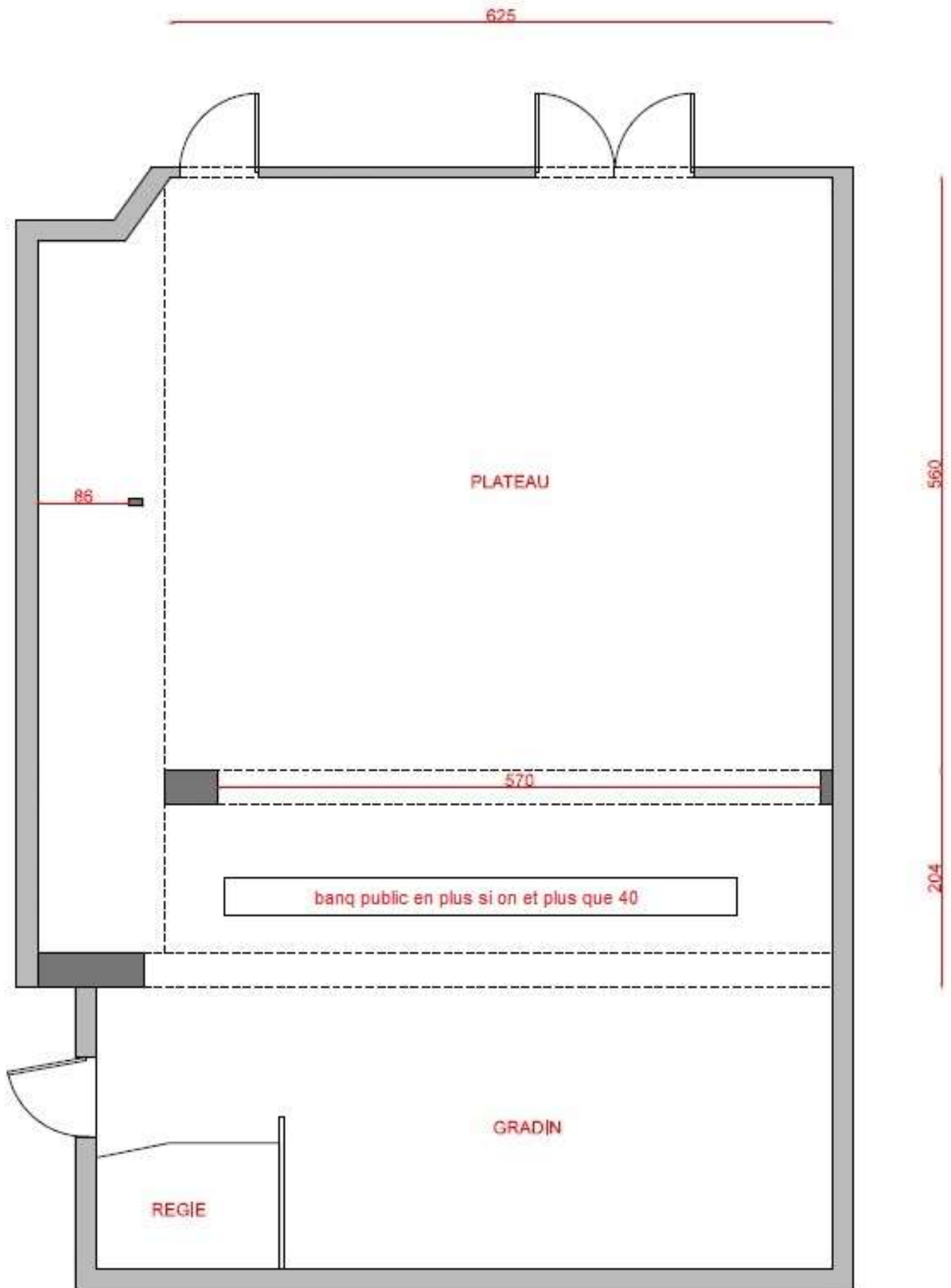

1/50ème

Plan de la salle du théâtre de la Girandole  
 Régie : Karl Big : regie [a] girandole.fr

